

# RELATÓRIO DE GESTÃO 2025



EU  
HUGO  
NAPOLEÃO



**Mesa Diretora – Exercício 2025**

**Presidente:** MARCOS JOSE BARBOSA DE SOUSA

**VicePresidente:** RONE PETESON DE LIMA

**1º Secretário:**CARLOS LUIS TELES COUTINHO  
JUNIOR

**2º Secretário:** JOSE RIBAMAR DE MESQUITA

**Tesoureiro:** MARIA SANDRA GONÇALVES DA SILVA

**Coordenação Geral**

Presidência da Câmara Municipal de **Hugo Napoleão**

**Ano de Publicação**

**2025 – Linha Institucional**



# SUMÁRIO

Câmara Municipal de Hugo Napoleão.

<b>1. APRESENTAÇÃO</b>			
1.1 Finalidade do Relatório de Gestão	5		
2. Fundamentação Normativa	5		
3. Metodologia de Elaboração	5		
1.4 Escopo e Período Abrangido	5		
<b>2. ESTRUTURA ORGANIZACIONAL</b>	<b>6</b>		
2.1 Estrutura Organizacional	6		
2.2 Composição Parlamentar	7		
<b>3. IDENTIDADE ORGANIZACIONAL DA CÂMARA</b>	<b>8</b>		
3.1 Natureza Jurídica	8		
3.2 Competências Constitucionais	8		
<b>4. MISSÃO, VISÃO E VALORES</b>	<b>8</b>		
<b>5. ESTRUTURA ORGANIZACIONAL E FUNCIONAMENTO</b>	<b>9</b>		
5.1 Recursos Humanos	9		
5.2 Estrutura Física	9		
<b>6. GOVERNANÇA, RISCOS E CONTROLE INTERNO</b>	<b>9</b>		
<b>7. ATIVIDADE LEGISLATIVA</b>	<b>10</b>		
1. Sessões Legislativas Realizadas	10		
7.2 Produção Legislativa	10		
7.3 Requerimentos e Atuação Fiscalizatória	10		
7.4 Projetos de Lei	11		
7.5 Audiências Públicas	11		
<b>8. GESTÃO ADMINISTRATIVA</b>	<b>12</b>		
8.1 Gestão de Pessoas	12		
8.2 Estrutura Física	12		
8.3 Tecnologia e Equipamentos	12		
<b>9. RELATÓRIO FINANCEIRO E CONTÁBIL</b>	<b>13</b>		
9.1 Receitas e Despesas	14		
9.2 Relatório Financeiro	16		
9.3 Receita Orçamentária e Extraorçamentária Mensal	17		
9.4 Despesa Mensal	19		
9.5 Relação das Despesas 2025	20		
9.6 Análise do Balanço Geral 2025	21		
9.7 Análise do Balanço Financeiro 2025	22		
9.8 Análise do Balanço Patrimonial 2025	23		
9.9 Demonstrações Contábeis	24		
9.10 Demonstrações Contábeis	25		
<b>10. TRANSPARÊNCIA, CONTROLE E PARTICIPAÇÃO SOCIAL</b>	<b>26</b>		
<b>11. RESULTADOS INSTITUCIONAIS ALCANÇADOS EM 2025</b>	<b>27</b>		
<b>12. RELAÇÃO DE REQUERIMENTOS E PROJETOS APROVADOS</b>	<b>29</b>		
<b>13. ACERVO FOTOGRÁFICO DE AÇÕES REALIZADAS EM 2025</b>	<b>32</b>		
<b>14. MENSAGEM DA PRESIDENTE</b>	<b>36</b>		
<b>15. CONSIDERAÇÕES FINAIS</b>	<b>37</b>		
<b>16. FONTES DE INFORMAÇÃO</b>	<b>38</b>		



DADOS DE CATALOGAÇÃO NA PUBLICAÇÃO (CIP)  
Câmara Municipal de Hugo Napoleão.

**RELATÓRIO DE GESTÃO – EXERCÍCIO 2025**

Câmara Municipal de Hugo Napoleão.  
Hugo Napoleão – PI : Câmara Municipal, 2025.

**MODO DE ACESSO**

<https://camarahugonapoleao.pi.gov.br/>

**ADMINISTRAÇÃO PÚBLICA MUNICIPAL**

Poder Legislativo Municipal.

**PRESTAÇÃO DE CONTAS**

Relatório de Gestão

**INFORMAÇÕES INSTITUCIONAIS**

Câmara Municipal  
CNPJ: 06.070.198/000166  
Av. Petronio Portela, S/N – Centro- CEP: 64.470-000 – Hugo Napoleão / PI  
Email: [camarahugonapoleaopi@gmail.com](mailto:camarahugonapoleaopi@gmail.com)  
site: <https://camarahugonapoleao.pi.gov.br/>

**DIREITOS AUTORAIS**

Direitos reservados à Câmara Municipal de Hugo Napoleão,  
nos termos da Lei nº 9.610, de 19 de fevereiro de 1998.  
Nenhuma parte desta publicação poderá ser reproduzida,  
armazenada ou transmitida, por qualquer meio ou forma, sem  
prévia autorização da Câmara Municipal de Hugo Napoleão,  
exceto nos casos previstos em lei.



# 1. APRESENTAÇÃO

## 1.1 Finalidade do Relatório de Gestão

O Relatório de Gestão tem como objetivo evidenciar, de maneira clara, objetiva e transparente, o conjunto de ações, atividades e resultados alcançados pela Câmara Municipal de Hugo Napoleão-PI durante o exercício de 2025. Este instrumento reúne informações de caráter legislativo, administrativo, financeiro e institucional, visando atender às exigências dos órgãos de controle externo, bem como assegurar a publicidade e a prestação de contas à sociedade.

## 1.2. Fundamentação Normativa

A elaboração deste Relatório de Gestão observa as disposições estabelecidas na Constituição Federal, na Lei Complementar nº 101/2000 (Lei de Responsabilidade Fiscal), nas Instruções Normativas do Tribunal de Contas do Estado do Piauí e nas orientações contidas no Manual de Relatório de Gestão do TCE-PI. Foram considerados, ainda, os princípios da legalidade, legitimidade, economicidade, eficiência e transparência na administração pública.

## 1.3 Metodologia de Elaboração

A elaboração do presente Relatório fundamentou-se na consolidação de dados oficiais provenientes dos registros administrativos da Câmara Municipal de Hugo Napoleão-PI, do Relatório Financeiro e Contábil referente ao exercício de 2025, das informações divulgadas no sítio eletrônico institucional, bem como de registros fotográficos oficiais da gestão. As informações foram tratadas sob uma perspectiva gerencial, com foco na análise do desempenho institucional.

## 1.4 Escopo e Período Abrangido

O relatório compreende o período de 1º de janeiro a 31 de dezembro de 2025, abrangendo todas as atividades desenvolvidas pelo Poder Legislativo Municipal ao longo do exercício.



## 2. ESTRUTURA ORGANIZACIONAL

Figura 1



Figura 2



Figura 2

## 2.2 COMPOSIÇÃO PARLAMENTAR

Figura 3

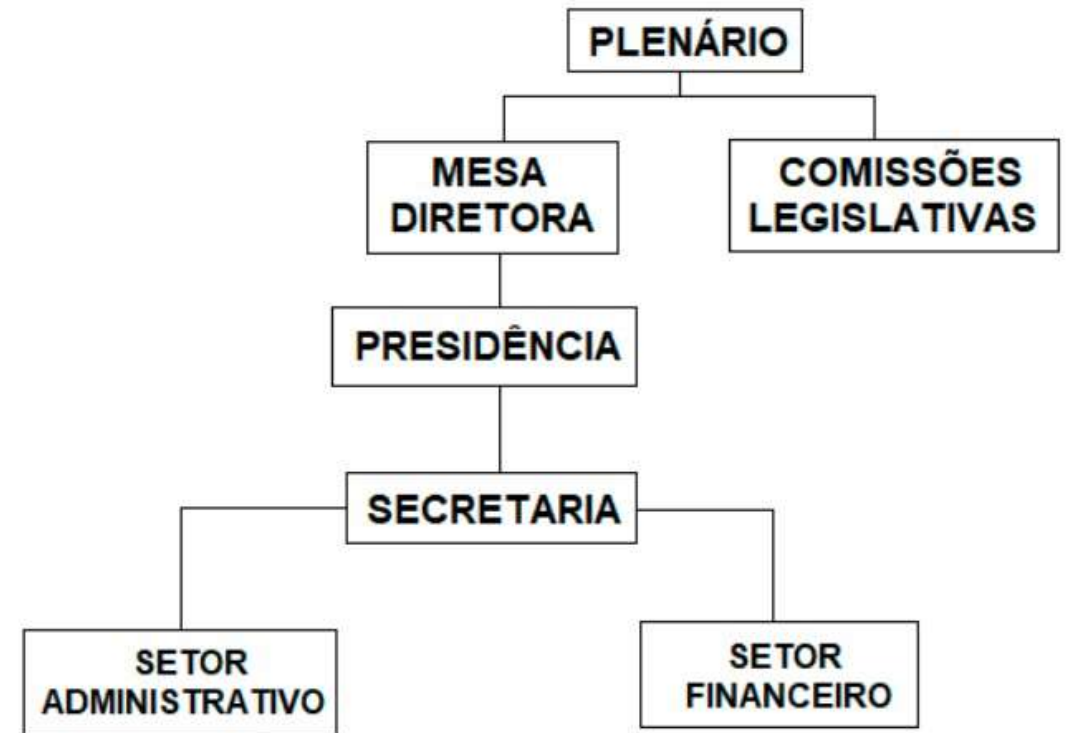
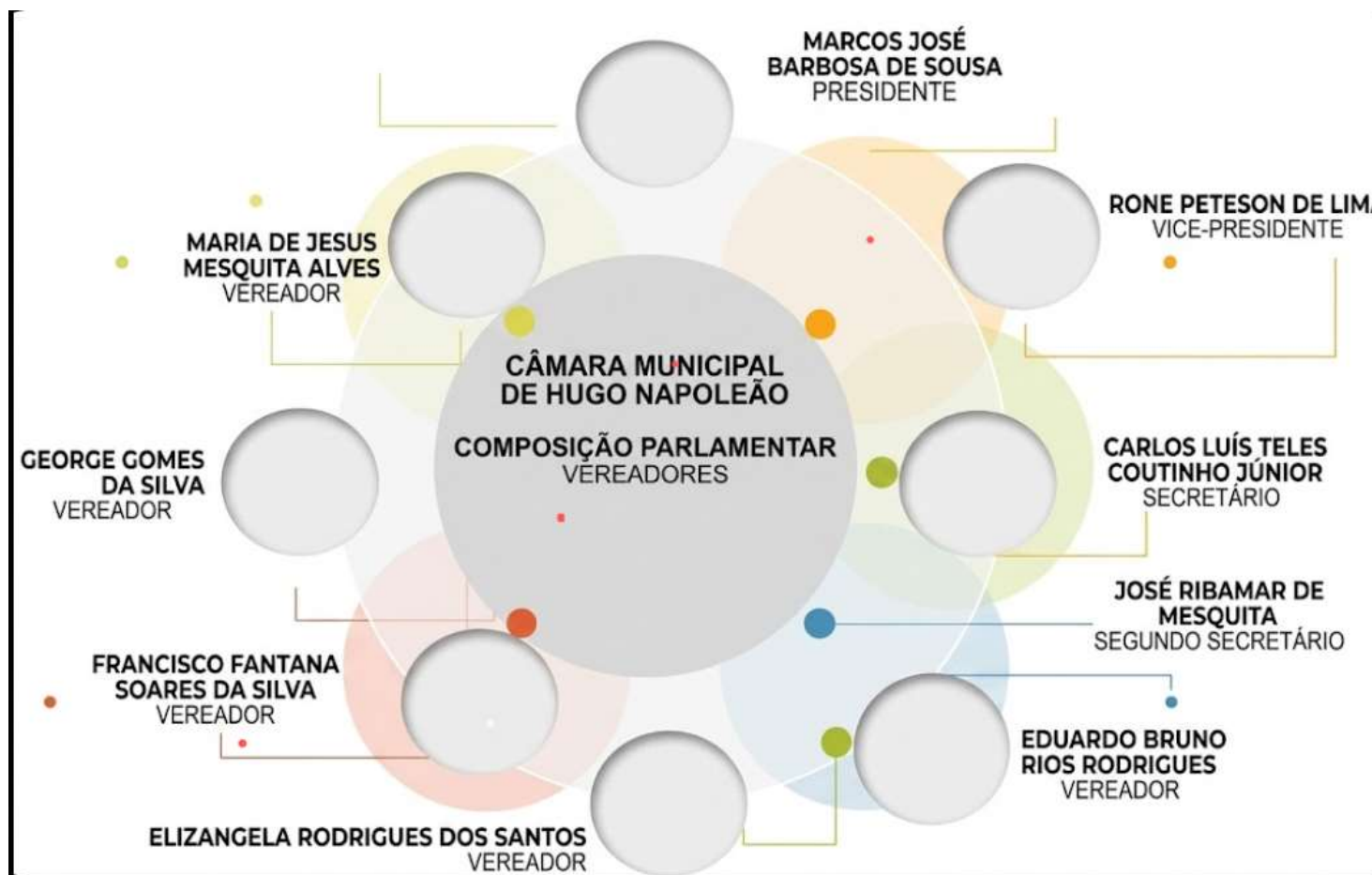

### 3. IDENTIDADE ORGANIZACIONAL DA CÂMARA MUNICIPAL

#### 1. Natureza Jurídica

A Câmara Municipal de Hugo Napoleão é órgão integrante do Poder Legislativo Municipal, dotada de autonomia administrativa e financeira, nos termos da Constituição Federal e da Lei Orgânica do Município.

#### 2. Competências Constitucionais

Compete à Câmara Municipal legislar sobre assuntos de interesse local, fiscalizar os atos do Poder Executivo, apreciar e votar projetos de lei, exercer o controle externo e representar os interesses da população.

#### 4. MISSÃO, VISÃO E VALORES

Exercer as funções legislativa e fiscalizatória com responsabilidade, transparência e compromisso com o desenvolvimento do Município de Hugo Napoleão-PI, assegurando a representação dos interesses da coletividade.



Legalidade  
Transparência  
Ética  
Responsabilidade institucional  
Compromisso com o interesse público

Consolidar-se como um Poder Legislativo atuante, transparente e eficiente, pautado na boa governança e no aprimoramento contínuo da gestão pública municipal.

Figura 4

## 5. ESTRUTURA ORGANIZACIONAL E FUNCIONAMENTO

### 1. Recursos Humanos

#### Servidores efetivos (3):

- ELIZANGELA SOARES CUSTODIO DA SILVA– **Controlador Interno**
- PAULA BARBOSA NUNES SÁ– **Zeladora**
- MARIA SANDRA GONÇALVES DA SILVA– **Secretária Administrativa**

**Servidores comissionados: não houve**

**Estagiários: não houve.**

### 5.2 Estrutura Física

O prédio da Câmara Municipal de Hugo Napoleão não possui registro público amplamente divulgado quanto ao ano exato de sua construção, sendo, contudo, uma edificação já consolidada no município. Estima-se que a sede possua aproximadamente **200 m<sup>2</sup> de área construída**, compatível com o porte institucional de municípios de pequeno porte. Localiza-se em área institucional do município e passou por intervenções de melhoria ao longo dos anos, destacando-se reforma realizada no exercício de 2024, com o objetivo de promover adequações estruturais e melhores condições de funcionamento das atividades legislativas.

## 6. GOVERNANÇA, RISCOS E CONTROLE INTERNO

O sistema de controle interno da Câmara Municipal de Hugo Napoleão atua de forma preventiva e orientativa, acompanhando os atos administrativos, financeiros e orçamentários, com o objetivo de assegurar a legalidade, a eficiência e a regularidade da gestão pública.

Durante o exercício de 2025, não foram identificados riscos relevantes que comprometessem o equilíbrio fiscal ou o regular funcionamento institucional, sendo observados os limites legais, bem como o cumprimento das normas aplicáveis ao Poder Legislativo Municipal.

**A estrutura administrativa da Câmara Municipal é dimensionada de acordo com seu porte institucional e com as necessidades operacionais para o suporte às atividades legislativas.**



## 7. ATIVIDADE LEGISLATIVA

### 1. Sessões Legislativas Realizadas

No exercício de 2025, a Câmara Municipal de Hugo Napoleão manteve regularidade em seu funcionamento, realizando 51 sessões legislativas, distribuídas da seguinte forma:

- Sessões Ordinárias: 48
- Sessões Extraordinárias: 1
- Sessões Solenes: 1

A realização das sessões assegurou o debate das matérias de interesse público, a apreciação de proposições legislativas e o acompanhamento das ações do Poder Executivo.

### 7.2 Produção Legislativa

A produção legislativa no período demonstrou atuação efetiva dos parlamentares, com apresentação e apreciação de matérias relevantes ao município.

### 7.3 Requerimentos e Atuação Fiscalizatória

Durante o exercício, foram apresentados 10 requerimentos, abrangendo demandas relacionadas a infraestrutura urbana e rural, educação, saúde, assistência social, mobilidade, saneamento e transparência administrativa. As proposições refletem a atuação fiscalizatória e representativa do Poder Legislativo, com foco em demandas concretas da população.

# Proposituras apresentadas em 2025



## 7.4 Projetos de Lei

Foram apreciados Projetos de Lei Ordinária e Complementar que trataram, entre outros temas, de:

- diretrizes orçamentárias e gestão fiscal
- criação e adequação de cargos,
- políticas públicas setoriais.

A apreciação dessas matérias reforça o papel da Câmara na consolidação do arcabouço legal do Município.

## 7.5 Audiências Públicas

No exercício de 2025, não houve a realização de audiências.



## 8. GESTÃO ADMINISTRATIVA

### 1. Gestão de Pessoas

A Câmara Municipal contou, em 2025, com quadro funcional compatível com seu porte institucional, composto por servidores efetivos e comissionados, responsáveis pelo suporte às atividades legislativas e administrativas.

#### Servidores Efetivos (3):

- Controlador Interno
- Secretária Administrativa
- Zelador

#### Servidores Comissionados (0):

Não houve contratação de estagiários no período.

### 8.2 Estrutura Física

O prédio da Câmara Municipal de Hugo Napoleão não possui registro público amplamente divulgado quanto ao ano exato de sua construção, sendo, contudo, uma edificação já consolidada no município. Estima-se que a sede possua aproximadamente **200 m<sup>2</sup> de área construída**, compatível com o porte institucional de municípios de pequeno porte. Localiza-se em área institucional do município e passou por intervenções de melhoria ao longo dos anos, destacando-se reforma realizada no exercício de 2024, com o objetivo de promover adequações estruturais e melhores condições de funcionamento das atividades legislativas.

### 8.3 Tecnologia e Equipamentos

Para apoio às atividades administrativas e legislativas, a Câmara dispõe de:

- 01 computador
- 01 impressora
- 02 microfones
- Equipamentos de som

Os equipamentos atendem às necessidades básicas de funcionamento do Poder Legislativo.





## **RELATORIO FINANCEIRO E CONTÁBIL** Câmara Municipal de HUGO NAPOLEÃO



# 9.RELATÓRIO FINANCEIRO E CONTÁBIL

Figura 7

RREO – ANEXO 3 (LRF, Art. 53, inciso I)

RS 1

ESPECIFICAÇÃO	EVOLUÇÃO DA RECEITA REALIZADA NOS ÚLTIMOS 12 MESES												TOTAL (ÚLTIMOS 12 MESES)	PREVISÃO ATUALIZADA
	JAN/2025	FEV/2025	MAR/2025	ABR/2025	MAI/2025	JUN/2025	JUL/2025	AGO/2025	SET/2025	OUT/2025	NOV/2025	DEZ/2025		
<b>RECEITAS CORRENTES (I)</b>	2.843.857,71	3.535.298,12	2.387.834,57	2.459.095,59	2.776.354,05	2.848.940,33	4.147.500,68	2.588.691,35	5.341.049,96	2.654.472,59	2.771.348,78	3.836.475,97	38.190.919,70	38.012.875,33
Impostos, Taxas e Contribuições de Melhoria	46.243,63	56.769,93	65.347,23	43.596,23	70.081,55	53.721,00	323.027,73	64.374,77	62.344,81	66.408,85	67.941,78	66.266,98	986.124,49	388.068,57
IPTU	0,00	13,16	0,00	0,00	0,00	0,00	0,00	0,00	0,00	0,00	0,00	164,65	177,81	22.642,22
ISS	17.087,69	23.194,34	33.655,43	21.776,34	25.316,43	25.141,31	294.355,28	23.351,66	23.947,40	32.294,52	31.442,33	32.155,26	583.717,99	128.703,61
ITBI	350,00	3.297,11	0,00	290,00	1.141,97	700,00	0,00	0,00	2.177,34	300,00	0,00	400,00	9.286,42	17.410,60
IRRF	25.654,90	26.121,70	27.289,92	620,33	1.603,27	12,51	25.437,71	40.999,99	35.945,72	33.814,33	36.099,45	135.846,66	389.446,49	89.261,57
Outros Impostos, Taxas e Contribuições de Melhoria	3.151,04	4.143,62	4.401,88	20.909,56	42.019,88	27.867,18	3.234,74	23,12	274,35	0,00	0,00	-102.529,59	3.495,78	130.050,57
Contribuições	17.632,80	70.759,48	15.183,67	100.470,68	96.735,70	73.661,08	65.602,34	71.074,42	68.732,21	62.321,27	99.666,98	152.146,72	893.987,35	817.915,00
Receita Patrimonial	27.281,04	565.155,90	148.444,91	12.384,26	14.836,98	17.915,49	33.101,30	77.533,96	41.997,25	37.991,73	28.660,75	28.554,90	1.033.858,47	219.748,33
Rendimentos de Aplicação Financeira	27.281,04	565.155,90	148.444,91	12.288,02	14.836,98	17.915,49	33.101,30	77.233,96	41.997,25	37.991,73	28.660,75	28.554,90	1.033.462,23	215.791,39
Outras Receitas Patrimoniais	0,00	0,00	0,00	96,24	0,00	0,00	0,00	300,00	0,00	0,00	0,00	0,00	396,24	3.956,94
Receita Agropecuária	0,00	0,00	0,00	0,00	0,00	0,00	0,00	0,00	0,00	0,00	0,00	0,00	0,00	0,00
Receita Industrial	0,00	0,00	0,00	0,00	0,00	0,00	0,00	0,00	0,00	0,00	0,00	0,00	0,00	0,00
Receita de Serviços	0,00	0,00	0,00	0,00	0,00	0,00	0,00	0,00	0,00	0,00	0,00	0,00	0,00	4.352,62
Transferências Correntes	2.736.853,86	2.826.766,43	2.142.256,58	2.286.042,24	2.578.097,64	2.687.040,58	3.709.167,13	2.359.106,02	5.151.373,51	2.471.148,56	2.558.477,09	3.556.303,01	35.062.632,65	36.302.068,97
Cota-Parte do FPM	1.248.540,14	1.675.396,72	1.103.325,81	1.120.461,08	1.428.598,32	1.467.366,76	1.542.294,24	1.188.423,10	1.508.155,60	1.011.466,98	1.374.927,27	2.214.145,23	16.883.101,25	15.523.961,28
Cota-Parte do ICMS	172.559,52	168.125,63	160.114,01	182.591,91	181.781,01	195.965,62	204.445,37	208.062,95	218.788,59	193.454,57	206.042,34	29.689,37	2.121.620,89	2.048.287,25
Cota-Parte do IPVA	26.634,84	15.020,32	4.731,60	7.918,79	1.617,67	1.156,28	1.516,59	156,94	1.714,98	54,17	468,30	190.906,92	251.897,40	79.139,06
Cota-Parte do ITR	0,00	117,90	6,28	184,24	74,00	8,32	0,00	125,27	264,53	12.566,11	54,78	1,99	13.403,42	1.266,23
Transferências da LC 61/1989	13,97	15,82	17,22	16,17	15,71	17,89	15,35	16,95	17,97	17,23	17,04	20,64	201,96	1.582,78
Transferências do FUNDEB	1.010.625,38	672.050,02	549.488,54	689.839,83	678.228,54	713.783,36	612.294,25	676.448,68	590.005,73	693.422,61	710.506,03	722.532,45	8.319.225,42	9.999.253,86
Outras Transferências Correntes	278.480,01	296.040,02	324.573,12	285.030,22	287.782,39	308.742,35	1.348.601,33	285.872,13	2.832.426,11	560.166,89	266.461,33	399.006,41	7.473.182,31	8.648.578,51
Outras Receitas Correntes	15.846,38	15.846,38	16.602,18	16.602,18	16.602,18	16.602,18	16.602,18	16.602,18	16.602,18	16.602,18	16.602,18	33.204,36	214.316,74	280.721,84
<b>DEDUÇÕES (II)</b>	282.110,84	958.602,17	375.113,56	330.624,58	391.871,25	377.679,01	259.159,55	371.846,13	284.883,59	287.177,66	384.835,61	423.218,27	4.727.122,22	3.502.040,76
Contribuição do Servidor para o Plano de Previdência	562,38	55.013,27	632,38	88.602,57	85.442,49	60.957,64	53.826,57	52.827,89	57.135,22	47.194,67	88.354,78	76.884,06	667.433,92	616.900,00
Compensação Financeira entre Regimes de Previdência	15.846,38	15.846,38	16.602,18	16.602,18	16.602,18	16.602,18	16.602,18	16.602,18	16.602,18	16.602,18	16.602,18	33.204,36	214.316,74	200.000,00
Rendimentos de Aplicações de Recursos Previdenciários	15.994,09	552.639,63	137.212,62	1.290,81	4.092,15	6.644,21	8.577,92	64.706,44	19.186,96	18.574,22	4.882,27	2.747,44	836.548,76	92.000,00
Dedução de Receita para Formação do Fundeb	249.707,99	335.102,89	220.666,38	224.129,02	285.734,43	293.474,98	180.152,88	237.709,62	191.959,23	204.806,59	274.996,38	310.382,41	3.008.822,80	2.593.140,76
<b>RECEITA CORRENTE LÍQUIDA (III) = (I - II)</b>	2.561.746,87	2.576.695,95	2.012.721,01	2.128.471,01	2.384.482,80	2.471.261,32	3.888.341,13	2.216.845,22	5.056.166,37	2.367.294,93	2.386.513,17	3.413.257,70	33.463.797,48	34.510.834,57
( - ) Transferências obrigatórias da União relativas às emendas individuais (art. 166-A, § 1º, da CF) (IV)	0,00	0,00	37.411,00	0,00	0,00	0,00	895.360,00	0,00	0,00	297.000,00	0,00	0,00	1.229.771,00	130.000,00
<b>RECEITA CORRENTE LÍQUIDA AJUSTADA PARA CÁLCULO DOS LIMITES DE ENDIVIDAMENTO (V) = (III - IV)</b>	2.561.746,87	2.576.695,95	1.975.310,01	2.128.471,01	2.384.482,80	2.471.261,32	2.992.981,13	2.216.845,22	5.056.166,37	2.070.294,93	2.386.513,17	3.413.257,70	32.234.026,48	34.380.834,57
( - ) Transferências obrigatórias da União relativas às emendas de bancada (art. 166, § 16, da CF) (VI)	0,00	0,00	0,00	0,00	0,00	0,00	0,00	0,00	0,00	495.000,00	0,00	0,00	495.000,00	0,00
( - ) Transferências obrigatórias da União relativas à remuneração dos agentes comunitários de saúde e de combate às endemias (CF, art. 198, § 11) (VII)	24.288,00	24.288,00	24.288,00	30.716,71	24.288,00	24.288,00	24.288,00	24.288,00	24.288,00	238.837,06	24.288,00	48.576,00	536.721,77	551.250,00
( - ) Outras Deduções Constitucionais ou Legais (VIII)	0,00	0,00	0,00	0,00	0,00	0,00	0,00	0,00	0,00	0,00	0,00	0,00	0,00	0,00
<b>RECEITA CORRENTE LÍQUIDA AJUSTADA PARA CÁLCULO DOS LIMITES DA DESPESA COM PESSOAL (IX) = (V - VI - VII - VIII)</b>	2.537.458,87	2.552.407,95	1.951.022,01	2.097.754,30	2.360.194,80	2.446.973,32	2.968.693,13	2.192.557,22	5.031.878,37	1.336.457,87	2.362.225,17	3.364.681,70	31.202.304,71	33.829.584,57



## 9.1 RECEITAS E DESPESAS

Figura 8

RECEITA CORRENTE LÍQUIDA		VALOR
Receita Corrente líquida		33.389.441,52
Receita Corrente Líquida Ajustada para Cálculo dos Limites de Endividamento		32.159.670,52
Receita Corrente Líquida Ajustada para Cálculo dos Limites da Despesa com Pessoal		31.127.948,75

DESPESA COM PESSOAL	VALOR	% SOBRE A RCL
Despesa Total com Pessoal - DTP	843.381,28	2,71
Limite Máximo (incisos I, II e III, art. 20 da LRF) - <%>	1.867.676,93	6,00
Limite Prudencial (parágrafo único, art. 22 da LRF) - <%>	1.774.293,08	5,70
Limite de Alerta (inciso II do §1º do art. 59 da LRF) - <%>	1.680.909,24	5,40

DÍVIDA CONSOLIDADA	VALOR	% SOBRE A RCL
Dívida Consolidada Líquida	0,00	0,00
Limite Definido por Resolução do Senado Federal	0,00	0,00

GARANTIAS DE VALORES	VALOR	% SOBRE A RCL
Total das Garantias Concedidas	0,00	0,00
Limite Definido por Resolução do Senado Federal	0,00	0,00

OPERAÇÕES DE CRÉDITOS	VALOR	% SOBRE A RCL
Operações de Crédito Internas e Externas	0,00	0,00
Limite Definido pelo Senado Federal para Operações de Crédito Externas e Internas	0,00	0,00
Operações de Crédito por Antecipação da Receita	0,00	0,00
Limite Definido pelo Senado Federal para Operações de Crédito por Antecipação da Receita	0,00	0,00

RESTOS A PAGAR	RESTOS A PAGAR EMPENHADOS E NÃO LIQUIDADOS DO EXERCÍCIO	DISPONIBILIDADE DE CAIXA LÍQUIDA (APÓS A INSCRIÇÃO EM RESTOS A PAGAR NÃO PROCESSADOS DO EXERCÍCIO)
Valor Total	0,00	75,35



## 9.2 RELATÓRIO FINANCEIRO

Figura 9

### BALANCETE FINANCEIRO DE DEZEMBRO DE 2025

#### Despesa Paga

RECEITA	PERIODO	TOTAL	DESPESA	PERIODO	TOTAL
<b>EXTRA-ORÇAMENTÁRIA</b>	<b>149.180,84</b>	<b>1.431.041,06</b>	<b>ORÇAMENTÁRIA</b>	<b>141.196,92</b>	<b>1.249.168,85</b>
<b>RESPONSABILIDADES FI</b>	<b>243,00</b>	<b>243,00</b>	01 LEGISLATIVA	141.196,92	1.249.168,85
9134 DESPESA A REGULARIZAR - PREV.	243,00	243,00	04 ADMINISTRAÇÃO		
<b>CONSIGNACOES</b>	<b>16.937,84</b>	<b>181.623,48</b>	08 ASSISTÊNCIA SOCIAL		
9105 INSS CÂMARA	5.839,46	70.372,44	09 PREVIDÊNCIA SOCIAL		
9106 RPPS CÂMARA	1.124,76	7.310,94	10 SAÚDE		
9108 IRRF CÂMARA	4.705,33	57.993,50	12 EDUCAÇÃO		
9177 SALARIO MATERNIDADE	5.268,29	45.946,60	13 CULTURA		
<b>TRANSFERÊNCIAS FINAN</b>	<b>132.000,00</b>	<b>1.249.174,58</b>	15 URBANISMO		
7001 REPASSE RECEBIDO DA 00001 -	132.000,00	1.249.174,58	16 HABITAÇÃO		
PREFEITURA MUNICIPAL D			17 SANEAMENTO		
<b>Total -&gt;</b>	<b>149.180,84</b>	<b>1.431.041,06</b>	18 GESTÃO AMBIENTAL		
<b>=&gt; SALDO ANTERIOR</b>	<b>9.078,31</b>	<b>69,62</b>	20 AGRICULTURA		
BANCO CONTA MOVIMENTO	9.078,31	69,62	23 COMÉRCIO E SERVIÇOS		
<b>Total SALDO ANTERIOR</b>	<b>9.078,31</b>	<b>69,62</b>	24 COMUNICAÇÕES		
<b>TOTAL DA RECEITA</b>	<b>158.259,15</b>	<b>1.431.110,68</b>	25 ENERGIA		
			26 TRANSPORTE		
			27 DESPORTO E LAZER		
			28 ENCARGOS ESPECIAIS		
			99 RESERVA DE CONTINGÊNCIA		
			<b>EXTRA-ORÇAMENTÁRIA</b>	<b>16.986,88</b>	<b>181.866,48</b>
			<b>RESPONSABILIDADES FI</b>	<b>0,00</b>	<b>243,00</b>
			9134 DESPESA A REGULARIZAR - PREV.		243,00
			<b>CONSIGNACOES</b>	<b>16.986,88</b>	<b>181.623,48</b>
			9105 INSS CÂMARA	5.839,46	70.372,44
			9106 RPPS CÂMARA	1.124,76	7.310,94
			9108 IRRF CÂMARA	4.754,37	57.993,50
			9177 EMPRESTIMO CONSIGNADO BB	5.268,29	45.946,60
			<b>Total -&gt;</b>	<b>158.183,80</b>	<b>1.431.035,33</b>
			<b>SALDOS PARA O MÊS SEGUINTE</b>	<b>75,35</b>	<b>75,35</b>
			BANCO CONTA MOVIMENTO	75,35	75,35
			<b>Total SALDOS PARA O MÊS SEGUINTE</b>	<b>75,35</b>	<b>75,35</b>
			<b>TOTAL DA DESPESA</b>	<b>158.259,15</b>	<b>1.431.110,68</b>



### 9.3 RECEITA ORÇAMENTÁRIA E EXTRAORÇAMENTÁRIA MENSAL

Figura 10



Figura 11



## 9.4 DESPESA MENSAL

Figura 13

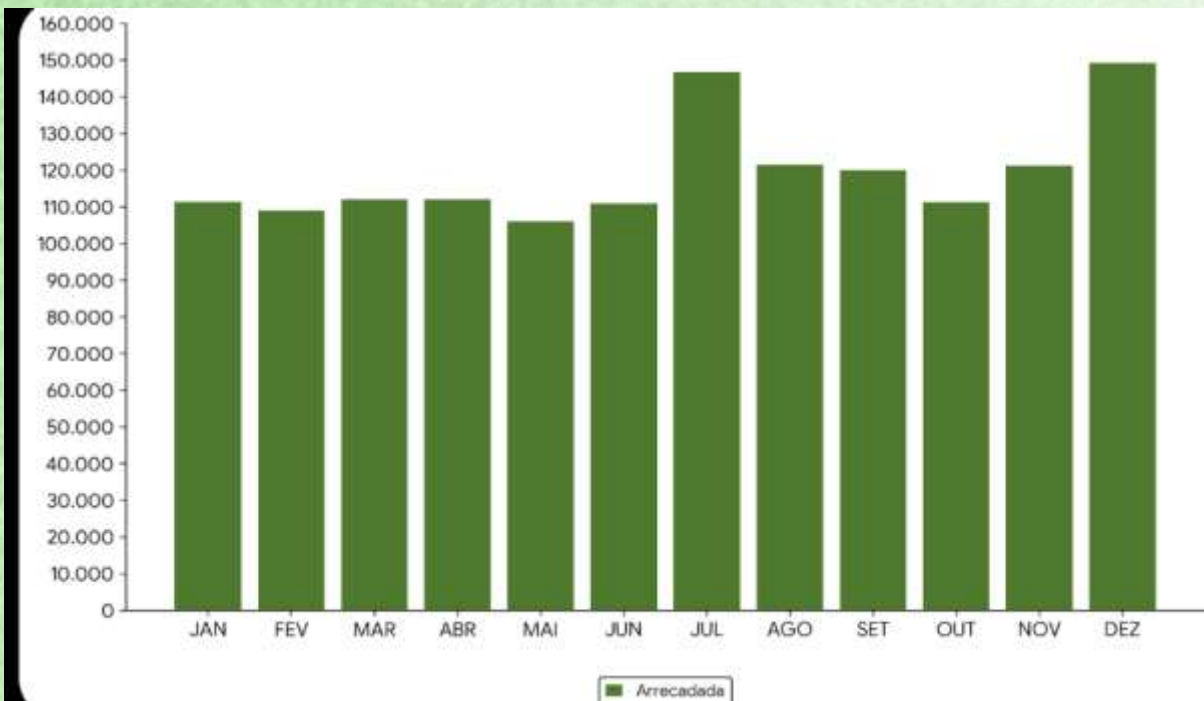
Figura 12

EMPENHADA	LIQUIDADA	PAGA
R\$ 769.800,00	R\$ 723.050,00	R\$ 723.050,00
R\$ 182.600,00	R\$ 182.600,00	R\$ 182.600,00
R\$ 106.734,00	R\$ 106.734,00	R\$ 106.734,00
R\$ 95.001,87	R\$ 86.216,04	R\$ 86.216,04
R\$ 58.182,00	R\$ 46.208,88	R\$ 46.208,88
R\$ 40.854,40	R\$ 37.447,43	R\$ 37.447,43
R\$ 70.037,74	R\$ 66.912,50	R\$ 66.912,50

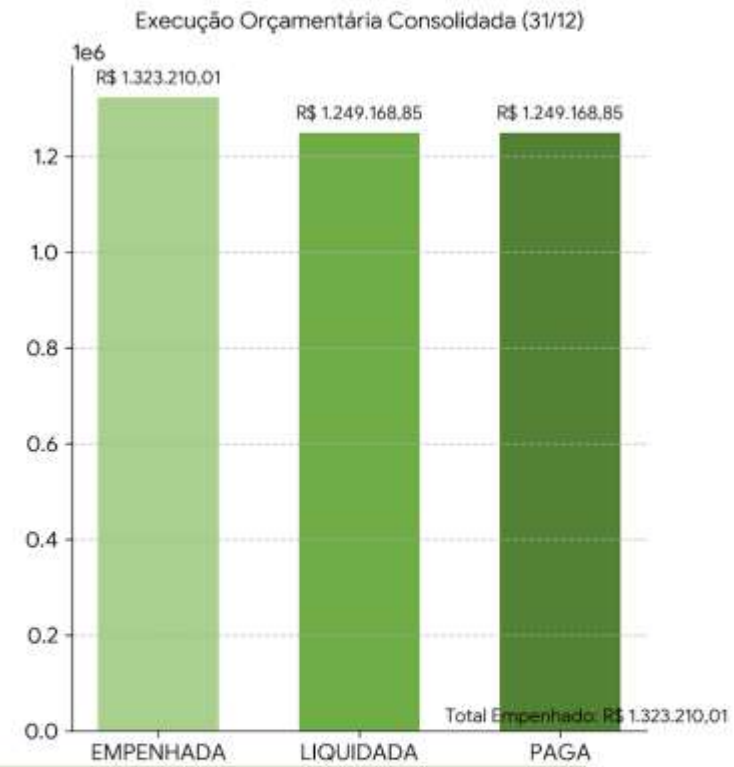

Total Liquidado/Pago: R\$ 1.249.168,85

## 9.5 RELAÇÃO DAS DESPESAS 2025

Figura 14

ELEMENTO	CODIGO	ESPECIFICAÇÃO	DOTAÇÃO ATUAL	EMPENHADO		LIQUIDADO		PAGO		A PAGAR	SALDO
				PERIODO	ACUMULADO	PERIODO	ACUMULADO	PERIODO	ACUMULADO		
	04	CONTRATAÇÃO POR TEMPO DETERMINADO	18.305,13	18.216,00	18.216,00	18.216,00	18.216,00	18.216,00	18.216,00	0,00	89,13
		FICHA 3 3.1.90.04.00	3,13	0,00	0,00	0,00	0,00	0,00	0,00	0,00	3,13
		FICHA 9 3.3.90.04.00	18.302,00	18.216,00	18.216,00	18.216,00	18.216,00	18.216,00	18.216,00	0,00	86,00
	11	VENCIMENTOS E VANTAGENS FIXAS - PESSOAL CIVIL	763.784,71	723.050,00	723.050,00	723.050,00	723.050,00	723.050,00	723.050,00	0,00	40.734,71
		FICHA 4 3.1.90.11.00	763.784,71	723.050,00	723.050,00	723.050,00	723.050,00	723.050,00	723.050,00	0,00	40.734,71
	13	OBRIGAÇÕES PATRONAIS	114.118,99	102.115,28	102.115,28	102.115,28	102.115,28	102.115,28	102.115,28	0,00	12.003,71
		FICHA 5 3.1.90.13.00	95.075,63	86.216,04	86.216,04	86.216,04	86.216,04	86.216,04	86.216,04	0,00	8.859,59
		FICHA 8 3.1.91.13.00	19.043,36	15.899,24	15.899,24	15.899,24	15.899,24	15.899,24	15.899,24	0,00	3.144,12
	14	DIARIAS - CIVIL	6.341,75	6.250,00	6.250,00	6.250,00	6.250,00	6.250,00	6.250,00	0,00	91,75
		FICHA 10 3.3.90.14.00	6.341,75	6.250,00	6.250,00	6.250,00	6.250,00	6.250,00	6.250,00	0,00	91,75
	16	OUTRAS DESPESAS VARIÁVEIS - PESSOAL CIVIL	40,89	0,00	0,00	0,00	0,00	0,00	0,00	0,00	40,89
		FICHA 6 3.1.90.16.00	40,89	0,00	0,00	0,00	0,00	0,00	0,00	0,00	40,89
	30	MATERIAL DE CONSUMO	37.665,30	37.447,43	37.447,43	37.447,43	37.447,43	37.447,43	37.447,43	0,00	217,87
		FICHA 11 3.3.90.30.00	37.665,30	37.447,43	37.447,43	37.447,43	37.447,43	37.447,43	37.447,43	0,00	217,87
	33	PASSAGENS E DESPESAS COM LOCOMOÇÃO	24,49	0,00	0,00	0,00	0,00	0,00	0,00	0,00	24,49
		FICHA 12 3.3.90.33.00	24,49	0,00	0,00	0,00	0,00	0,00	0,00	0,00	24,49
	35	SERVIÇOS DE CONSULTORIA	182.600,00	182.600,00	182.600,00	182.600,00	182.600,00	182.600,00	182.600,00	0,00	0,00
		FICHA 20 3.3.90.35.00	182.600,00	182.600,00	182.600,00	182.600,00	182.600,00	182.600,00	182.600,00	0,00	0,00
	36	OUTROS SERVIÇOS DE TERCEIROS - PESSOA FÍSICA	15.613,41	15.540,00	15.540,00	15.540,00	15.540,00	15.540,00	15.540,00	0,00	73,41
		FICHA 13 3.3.90.36.00	15.613,41	15.540,00	15.540,00	15.540,00	15.540,00	15.540,00	15.540,00	0,00	73,41
	39	OUTROS SERVIÇOS DE TERCEIROS - PESSOA JURÍDICA	58.182,00	46.208,88	46.208,88	46.208,88	46.208,88	46.208,88	46.208,88	0,00	11.973,12
		FICHA 14 3.3.90.39.00	58.182,00	46.208,88	46.208,88	46.208,88	46.208,88	46.208,88	46.208,88	0,00	11.973,12
	40	SERVIÇOS DE TECNOLOGIA DA INFORMAÇÃO E COMUNICAÇÃO - P2	106.767,00	106.734,00	106.734,00	106.734,00	106.734,00	106.734,00	106.734,00	0,00	33,00
		FICHA 15 3.3.90.40.00	106.767,00	106.734,00	106.734,00	106.734,00	106.734,00	106.734,00	106.734,00	0,00	33,00
	41	CONTRIBUIÇÕES	39,73	0,00	0,00	0,00	0,00	0,00	0,00	0,00	39,73
		FICHA 19 3.3.50.41.00	39,73	0,00	0,00	0,00	0,00	0,00	0,00	0,00	39,73
	51	OBRAS E INSTALAÇÕES	11.007,26	11.007,26	11.007,26	11.007,26	11.007,26	11.007,26	11.007,26	0,00	0,00
		FICHA 1 4.4.90.51.00	11.007,26	11.007,26	11.007,26	11.007,26	11.007,26	11.007,26	11.007,26	0,00	0,00
	52	EQUIPAMENTOS E MATERIAL PERMANENTE	13,90	0,00	0,00	0,00	0,00	0,00	0,00	0,00	13,90
		FICHA 2 4.4.90.52.00	13,90	0,00	0,00	0,00	0,00	0,00	0,00	0,00	13,90
	91	SENTENÇAS JUDICIAIS	90,04	0,00	0,00	0,00	0,00	0,00	0,00	0,00	90,04
		FICHA 7 3.1.90.91.00	24,49	0,00	0,00	0,00	0,00	0,00	0,00	0,00	24,49
		FICHA 16 3.3.90.91.00	65,55	0,00	0,00	0,00	0,00	0,00	0,00	0,00	65,55
	92	DESPESAS DE EXERCÍCIOS ANTERIORES	32,78	0,00	0,00	0,00	0,00	0,00	0,00	0,00	32,78
		FICHA 17 3.3.90.92.00	32,78	0,00	0,00	0,00	0,00	0,00	0,00	0,00	32,78
	93	INDENIZAÇÕES E RESTITUIÇÕES	8.115,55	0,00	0,00	0,00	0,00	0,00	0,00	0,00	8.115,55
		FICHA 18 3.3.90.93.00	8.115,55	0,00	0,00	0,00	0,00	0,00	0,00	0,00	8.115,55
<b>TOTAL</b>			<b>1.322.742,93</b>	<b>1.249.168,85</b>	<b>1.249.168,85</b>	<b>1.249.168,85</b>	<b>1.249.168,85</b>	<b>1.249.168,85</b>	<b>1.249.168,85</b>	<b>0,00</b>	<b>73.574,08</b>



## 9.6 ANÁLISE DO BALANÇO GERAL 2025

Figura 15

### 1.1. BALANÇO ORÇAMENTÁRIO - PREVISÃO DE 2025

#### RECEITAS ORÇAMENTÁRIAS

(+) Receita Previsão Inicial	R\$	0,00
(+) Atualização Efetivada	R\$	0,00
(+) Transferência Financeira Prevista	R\$	0,00
<b>(=) Total Receita Prevista Atualizada</b>	<b>R\$</b>	<b>0,00</b>

#### DESPESAS ORÇAMENTÁRIAS

(+) Despesa Autorizada Inicial	R\$	1.160.000,00
(+) Créditos Adicionais - Excesso de Arrecadação	R\$	0,00
(+) Créditos Adicionais - Superávit Financeiro	R\$	0,00
(+) Créditos Adicionais - Operações de Crédito	R\$	0,00
(+) Créditos Adicionais - Superávit Orçamentário	R\$	0,00
(+) Créditos Adicionais - Vigência Plurianual	R\$	0,00
(+) Créditos Adicionais - com Recurso de Anulação de Outra Entidade	R\$	0,00
(-) Recurso de Anulação com Abertura de Créd. Adic. de Outra Entidade	R\$	0,00
(+) Créditos Extraordinários	R\$	0,00
(=) Créditos Adicionais - com Recursos de Anulação	R\$	162.742,93
<b>(=) Total da Despesa Orçamentária Atualizada</b>	<b>R\$</b>	<b>1.322.742,93</b>
(+) Transferência Financeira Orçada	R\$	0,00
<b>(=) Total da Despesa Orçamentária Atualizada Final</b>	<b>R\$</b>	<b>1.322.742,93</b>
<b>RESULTADO DE PREVISÃO ORÇAMENTÁRIA (I - II) - DÉFICIT</b>	<b>R\$</b>	<b>-1.322.742,93</b>

O Déficit representa INF% da Previsão Orçamentária.



## 9.7 ANÁLISE DO BALANÇO FINANCEIRO 2025

Figura 16

### 2. BALANÇO FINANCEIRO - EMPENHADO DE 2025

#### INGRESSOS

##### RECEITAS ORÇAMENTÁRIAS

(+) Ordinária	R\$	0,00
(+) Vinculada	R\$	0,00
(-) Deduções da Receita Orçamentária	R\$	0,00
<b>(=) SUBTOTAL (I)</b>	<b>R\$</b>	<b>0,00</b>
(+) Transferências Financeiras Recebidas (II)	R\$	1.249.174,58
(+) Recebimentos Extraorçamentários (III)	R\$	181.866,48
(+) Saldo em Espécie do Exercício Anterior (IV)	R\$	69,62
<b>(=) TOTAL (V = I + II + III + IV)</b>	<b>R\$</b>	<b>1.431.110,68</b>

#### DISPÊNDIOS

##### DESPESAS ORÇAMENTÁRIAS

(+) Ordinária	R\$	1.249.168,85
(+) Vinculada	R\$	0,00
<b>(=) SUBTOTAL (VI)</b>	<b>R\$</b>	<b>1.249.168,85</b>
(+) Transferências Financeiras Concedidas (VII)	R\$	0,00
(+) Pagamentos Extraorçamentários (VIII)	R\$	181.866,48
(+) Saldo em Espécie do Exercício Atual (IX)	R\$	75,35
<b>(=) TOTAL (X = VI + VII + VIII + IX)</b>	<b>R\$</b>	<b>1.431.110,68</b>



## 9.8 ANÁLISE DO BALANÇO PATRIMONIAL 2025

Figura 17

ATIVO					
ATIVO CIRCULANTE					
(+) Caixa e Equivalentes de Caixa	R\$	75,35	(=) TOTAL DO PASSIVO (VI - IV + V)	R\$	20.120,91
(+) Créditos a Curto Prazo	R\$	0,00	(=) TOTAL DO PATRIMÔNIO LÍQUIDO DE 2025 - SUPERÁVIT (VII - III - VI)	R\$	202.030,64
(+) Demais Créditos e Valores a Curto Prazo	R\$	3.170,38	ATIVO FINANCEIRO	R\$	3.245,73
(+) Investimentos e Aplicações Temporárias a Curto Prazo	R\$	0,00	ATIVO PERMANENTE	R\$	218.905,82
(+) Estoques	R\$	0,00	PASSIVO FINANCEIRO	R\$	15.071,87
(+) VPD Pagas Antecipadamente	R\$	0,00	PASSIVO PERMANENTE	R\$	5.049,04
<b>(=) TOTAL DO ATIVO CIRCULANTE (I)</b>	<b>R\$</b>	<b>3.245,73</b>	COMPENSAÇÕES		
ATIVO NÃO CIRCULANTE					
(+) Créditos a Longo Prazo	R\$	0,00	Saldo dos Atos Potenciais Ativos	R\$	0,00
(+) Investimentos	R\$	0,00	Saldo dos Atos Potenciais Passivos	R\$	114,11
(+) Imobilizado	R\$	218.905,82			
(+) Intangível	R\$	0,00			
<b>(=) TOTAL DO ATIVO NÃO CIRCULANTE (III)</b>	<b>R\$</b>	<b>218.905,82</b>			
<b>(=) TOTAL DO ATIVO (III - I + II)</b>	<b>R\$</b>	<b>222.151,55</b>			
PASSIVO					
PASSIVO CIRCULANTE					
(-) Obrig. Trabalhistas, Prev. e Assist. a Pagar a Curto Prazo	R\$	0,00			
(-) Empréstimos e Financiamentos a Curto Prazo	R\$	0,00			
(-) Fornecedores e Contas a Pagar a Curto Prazo	R\$	0,00			
(-) Obrigações Fiscais a Curto Prazo	R\$	0,00			
(-) Obrigações de Repartição e Outros Entes	R\$	0,00			
(-) Provisões a Curto Prazo	R\$	0,00			
(-) Demais Obrigações a Curto Prazo	R\$	15.185,98			
<b>(=) TOTAL DO PASSIVO CIRCULANTE (IV)</b>	<b>R\$</b>	<b>15.185,98</b>			
PASSIVO NÃO CIRCULANTE					
(-) Obrig. Trabalhistas, Prev. e Assist. a Pagar a Longo Prazo	R\$	0,00			
(-) Empréstimos e Financiamentos a Longo Prazo	R\$	0,00			
(-) Fornecedores a Longo Prazo	R\$	0,00			
(-) Obrigações Fiscais a Longo Prazo	R\$	0,00			
(-) Provisões a Longo Prazo	R\$	0,00			
(-) Demais Obrigações a Longo Prazo	R\$	4.934,93			
(-) Resultado Diferido	R\$	0,00			
<b>(=) TOTAL DO PASSIVO NÃO CIRCULANTE (V)</b>	<b>R\$</b>	<b>4.934,93</b>			



# 9.9 DEMONSTRAÇÕES CONTÁBEIS

Figura 18

1. ANÁLISE DA CONSISTÊNCIA DOS RESTOS A PAGAR INSCRITOS NO EXERCÍCIO FINANCEIRO BASE (BO x BF)				
DADOS DO BALANÇO		DESPESAS EMPENHADAS	DESPESAS LIQUIDADAS	DESPESAS PAGAS
Balanço Orçamentário		1.249.168,85	1.249.168,85	1.249.168,85
DADOS DO BALANÇO	RP NÃO PROCESSADOS	DADOS DO BALANÇO	RP PROCESSADOS	RP TOTAL
Balanço Financeiro	0,00	Balanço Financeiro	0,00	0,00
Balanço Orçamentário (Empenhado-Liquidado)	0,00	Balanço Orçamentário (Liquidado-Pago)	0,00	0,00
Diferença	0,00	Diferença	0,00	0,00

2. ANÁLISE DA CONSISTÊNCIA DOS RESTOS A PAGAR PAGOS NO EXERCÍCIO FINANCEIRO BASE (BO x BF)			
TIPO DE RESTOS A PAGAR	BALANÇO ORÇAMENTÁRIO	BALANÇO FINANCEIRO	DIFERENÇA
RP Não Processados	0,00	0,00	0,00
RP Processados	0,00	0,00	0,00
Total	0,00	0,00	0,00

3. ANÁLISE DA CONSISTÊNCIA DOS RESTOS A PAGAR NÃO PROCESSADOS DE ANOS ANTERIORES (BO x BF)				
BALANÇO ORÇAMENTÁRIO	VALOR		VALOR	DIFERENÇA
Inscritos em Anos Anteriores	0,00	Liquidados	0,00	
Inscritos em 31.12.2024	0,00	Pagos	0,00	
Total Inscritos	0,00	Liquidados a Pagar	0,00	
Liquidados	0,00			
Cancelados	0,00	Saldo	0,00	
A Liquidar	0,00	A Liquidar	0,00	0,00

BALANÇO FINANCEIRO	VALOR		VALOR	
Inscrição de RPNP em 31.12.2024	0,00	Pagamento de RPNP no exercício corrente	0,00	
Diferença	0,00	Diferença	0,00	

4. ANÁLISE DA CONSISTÊNCIA DA INSCRIÇÃO DOS RESTOS A PAGAR PROCESSADOS DO ANO ANTERIOR (BO x BF)				
BALANÇO ORÇAMENTÁRIO	VALOR	BALANÇO FINANCEIRO	VALOR	DIFERENÇA
Inscrição de RPP em 31.12.2024	0,00	Inscrição de RPP em 31.12.2024	0,00	0,00

OBS 1: SALDO EM 31.12 DO ANO ANTERIOR DA CONTA 631300000 - RP NÃO PROCESSADOS LIQUIDADOS A PAGAR

5.1 ANÁLISE DA CONSISTÊNCIA DOS VALORES EMPENHADOS PAGOS (DESPESA + RP)				
DEM FLUXOS DE CAIXA	VALOR	BALANÇO ORÇAMENTÁRIO	VALOR	DIFERENÇA
Pessoal e Demais Despesas	1.222.262,35	Despesas Orçamentárias Pagas	1.249.168,85	
Juros e Encargos da Dívida	0,00	Restos a Pagar Não Processados Pagos	0,00	
Transferências Concedidas	15.899,24	Restos a Pagar Processados Pagos	0,00	
Desembolso de Investimentos + Financiamentos	11.007,26			
Total	1.249.168,85	Total	1.249.168,85	0,00

5.2 ANÁLISE DA CONSISTÊNCIA DOS VALORES EMPENHADOS PAGOS (DESPESA + RP)				
BALANÇO ORÇAMENTÁRIO	VALOR	BALANÇO FINANCEIRO	VALOR	DIFERENÇA
Despesa Orçamentária	1.249.168,85	Despesa Orçamentária - Inscrição de Restos a Pagar	1.249.168,85	0,00
Restos a Pagar	0,00	Pagamento de Restos a Pagar	0,00	0,00
Total	1.249.168,85	Total	1.249.168,85	0,00

5.3 ANÁLISE DA CONSISTÊNCIA DOS VALORES EMPENHADOS PAGOS (DESPESA + RP)				
DEM FLUXOS DE CAIXA	VALOR	BALANÇO FINANCEIRO	VALOR	DIFERENÇA
Pes e Dem Desp + Jur e Enc + Transf Concedidas	1.238.161,59	Despesa Orçamentária - Inscrição de Restos a Pagar	1.249.168,85	
Desembolsos de Investimentos + Financiamentos	11.007,26	Pagamento de Restos a Pagar	0,00	
Total	1.249.168,85	Total	1.249.168,85	0,00

6. ANÁLISE DOS VALORES DESEMBOLSADOS (ORÇAMENTÁRIOS E EXTRAORÇAMENTÁRIOS)				
DEM FLUXOS DE CAIXA	VALOR	BALANÇO FINANCEIRO	VALOR	DIFERENÇA
Desembolsos Operacionais	1.420.028,07	Despesa Orçamentária - Inscrição de Restos a Pagar	1.249.168,85	
Desembolsos de Investimentos	11.007,26	Transferências Financeiras Concedidas	0,00	
Desembolsos de Financiamentos	0,00	Pagamentos Extraorçamentários	181.866,48	
Total	1.431.035,33	Total	1.431.035,33	0,00

7. ANÁLISE DOS VALORES EMPENHADOS				
BALANÇO ORÇAMENTÁRIO	VALOR	BALANÇO FINANCEIRO	VALOR	DIFERENÇA
Despesas Correntes + Despesas de Capital	1.249.168,85	Despesas Orçamentárias	1.249.168,85	0,00



# 9.10 DEMONSTRAÇÕES CONTÁBEIS

Figura 19

8. ANÁLISE DA GERAÇÃO LÍQUIDA DE CAIXA DA DEMONSTRAÇÃO DOS FLUXOS DE CAIXA					
DEM FLUXOS DE CAIXA	FINAL (1)	INICIAL (2)	SALDO [1-2] (3)	GER LÍQ DE CAIXA (4)	DIFERENÇA [3-4]
Caixa e Equivalentes de Caixa	75,35	69,62	5,73	5,73	0,00
<b>BALANÇO FINANCEIRO</b>	<b>SALDO EX SEGUINTE (1)</b>	<b>SALDO EX ANTERIOR (2)</b>	<b>SALDO [1-2] (3)</b>	<b>GER LÍQ DE CAIXA (4)</b>	<b>DIFERENÇA [3-4]</b>
Caixa e Equivalentes de Caixa	75,35	69,62	5,73	5,73	0,00
<b>BALANÇO PATRIMONIAL</b>	<b>EX ATUAL (1)</b>	<b>EX ANTERIOR (2)</b>	<b>SALDO [1-2] (3)</b>	<b>GER LÍQ DE CAIXA (4)</b>	<b>DIFERENÇA [3-4]</b>
Caixa e Equivalentes de Caixa	75,35	69,62	5,73	5,73	0,00

9.1 ANÁLISE DA RECEITAS ORÇAMENTÁRIAS REALIZADAS (BAL ORÇAMENTÁRIO x BAL FINANCEIRO)				
BALANÇO ORÇAMENTÁRIO	VALOR	BALANÇO FINANCEIRO	VALOR	DIFERENÇA
Receitas Orçamentárias Realizadas	0,00	Receitas Orçamentárias	0,00	0,00

9.2 ANÁLISE DA RECEITAS ORÇAMENTÁRIAS REALIZADAS (BAL ORÇAMENTÁRIO x DEM FLUXOS DE CAIXA)				
BALANÇO ORÇAMENTÁRIO	VALOR	DEM FLUXOS DE CAIXA	VALOR	DIFERENÇA
Receitas Correntes Realizadas	0,00	Ingressos de Atividades Operacionais	1.431.041,06	
Receitas de Capital Realizadas	0,00	Outros Ingressos Operacionais (incluindo TF Receb)	1.431.041,06	
		Ingressos de Investimentos - Outros Ingressos (1)	0,00	
		Ingressos de Financiamentos - Outros Ingressos (1)	0,00	
Receitas Orçamentárias Realizadas	0,00	Total	0,00	0,00

(1) Outros ingressos de natureza extraorçamentária

10. ANÁLISE DO RESULTADO DO EXERCÍCIO DEM DAS VARIAÇÕES PATRIMONIAIS x BAL PATRIMONIAL				
VARIAÇÕES PATRIMONIAIS	VALOR	BALANÇO PATRIMONIAL	VALOR	DIFERENÇA
Resultado Patrimonial do Exercício	11.012,99	Resultado do Exercício	11.012,99	0,00

11. ANÁLISE DO ATIVO FINANCEIRO E PERMANENTE X ATIVO CIRCULANTE E NÃO CIRCULANTE				
				DIFERENÇA
Ativo Financeiro	3.245,73	Ativo Circulante	3.245,73	0,00
Ativo Permanente	218.905,82	Ativo Não Circulante	218.905,82	0,00
Ativo Total	222.151,55	Ativo Total	222.151,55	0,00

12.1 ANÁLISE DO PASSIVO FINANCEIRO E PERMANENTE X PASSIVO CIRCULANTE E NÃO CIRCULANTE				
				DIFERENÇA
Passivo Financeiro	15.071,87	Passivo Circulante	15.185,98	-114,11
Passivo Permanente	5.049,04	Passivo Não Circulante	4.934,93	114,11
Passivo Total	20.120,91	Passivo Exigível	20.120,91	0,00

OBS 2: DEVE CORRESPONDER AO MONTANTE DE EMPENHOS A LIQUIDAR

12.2 ANÁLISE DO PATRIMÔNIO LÍQUIDO x SALDO PATRIMONIAL				
				DIFERENÇA
Saldo Patrimonial	202.030,64	Patrimônio Líquido	202.030,64	0,00
Passivo Total e SP	222.151,55	Passivo Exigível e PL	222.151,55	0,00
Fechamento dos Totais do BP 4320/64	0,00	Fechamento dos Totais do BP MCASP	0,00	0,00

13. ANÁLISE DO SUPERÁVIT (DÉFICIT) FINANCEIRO NO BP (QUADRO 4.320/64 x ANEXO DO SUP FINANCEIRO)				
				DIFERENÇA
Ativo Financeiro	3.245,73	Recursos Ordinários/Vinculados do Quadro do SF	-11.826,14	
Passivo Financeiro	15.071,87			
Superávit/Déficit Financeiro	-11.826,14	Total	-11.826,14	0,00

14. ANÁLISE DO RESULTADO DO EXERCÍCIO DA DVP x PL DO BP		15. ANÁLISE DO SUPERÁVIT FINANCEIRO BP x BO x BF	
Patrimônio Líquido Anterior (do BP)	191.017,65	Superávit Financeiro Inicial (do BP)	-11.831,87
Resultado Patrimonial do Exercício (da DVP)	11.012,99	Resultado Orçamentário (do BO ou do BF)	-1.249.168,85
Ajustes de Exercícios anteriores (do BP)	0,00	Transferências Financeiras Recebidas (BF)	1.249.174,58
Reserva de Reavaliação	0,00	Transferências Financeiras concedidas (BF)	0,00
Outras Mutações no PL (Pat Social e Cap Social, AFAC, Reservas)	0,00	Cancelamento de Restos a Pagar (BO)	0,00
Patrimônio Líquido Atual Esperado (BP)	202.030,64	Outras Alterações no SF (Arrec de outra UG, Demais Recebim)	0,00
Patrimônio Líquido Atual Encontrado (BP)	202.030,64	Superávit/Déficit Financeiro Final Esperado (BP)	-11.826,14
Diferença	0,00	Superávit/Déficit Financeiro Final Encontrado (BP)	-11.826,14
		Diferença	0,00

16. APURAÇÃO DOS EMPENHOS A LIQUIDAR ANO ATUAL E ANOS ANTERIORES (31.DEZ DO ANO ANTERIOR E DEMAIS): BP x BO			
			DIFERENÇA
Despesa Empenhada (BO)	1.249.168,85	Valores Inscritos em RPNP em Exerc Anteriores	0,00
(-) Despesa liquidada (BO)	1.249.168,85	(-) RPNP Liquidados (BO)	0,00
		(-) RPNP Cancelados (BO)	0,00
(-) Empenhos em Liquidação (PCASP: Conta	0,00	(-) RPNP em Liquidação (PCASP: Conta	0,00
Empenhos a Liquidar Ano Atual	0,00	Empenhos a Liquidar Anos Anteriores	0,00
		Total dos Empenhos a Liquidar	0,00
		Passivo Total - Passivo Exigível	0,00
			0,00





# **TRANSPARÊNCIA, CONTROLE E PARTICIPAÇÃO SOCIAL**

## **Câmara Municipal de Hugo Napoleão**



## 10. TRANSPARÊNCIA, CONTROLE E PARTICIPAÇÃO SOCIAL

### 1. Portal da Transparência

A Câmara Municipal de Hugo Napoleão manteve, durante o exercício de 2025, a disponibilização de informações institucionais, legislativas, administrativas e financeiras por meio de seu **Portal Oficial**, assegurando o atendimento às normas de transparência pública e ao princípio da publicidade.

No portal institucional encontram-se:

- informações sobre a estrutura da Câmara;
- dados da Mesa Diretora e dos vereadores;
- atos administrativos;
- publicações legislativas;
- informações orçamentárias e financeiras.

### 10.2 Controle Social e Acesso à Informação

O acesso às informações públicas ocorre por meio dos canais institucionais disponíveis, permitindo ao cidadão acompanhar a atuação do Poder Legislativo Municipal, fortalecendo a transparência e o controle social.



## 11. Resultados institucionais alcançados em 2025

Durante o exercício de 2025, a Câmara Municipal de Hugo Napoleão alcançou resultados institucionais relevantes, compatíveis com sua estrutura administrativa e com os recursos disponíveis.

Destacam-se, entre outros:

- regularidade no funcionamento das sessões legislativas;
- apreciação de matérias de impacto administrativo, orçamentário e social;
- atuação fiscalizatória por meio de requerimentos e deliberações;
- manutenção do equilíbrio financeiro e cumprimento dos limites legais;
- fortalecimento da transparência institucional.

Os resultados observados refletem o esforço coletivo da Mesa Diretora, dos parlamentares e dos servidores no cumprimento das atribuições constitucionais do Poder Legislativo.

### 1. notícias, eventos e comunicação institucional – exercício 2025

Ao longo do exercício de 2025, a Câmara Municipal de Hugo Napoleão manteve atuação institucional registrada por meio de seus canais oficiais de comunicação, especialmente o site institucional e o acervo fotográfico oficial, que documentam eventos, sessões e atividades relevantes desenvolvidas pela Casa Legislativa.

As notícias e registros divulgados tiveram como objetivo assegurar a transparência, a publicidade dos atos legislativos e a aproximação entre o Poder Legislativo e a população, constituindo importante instrumento de prestação de contas e de preservação da memória institucional.

### 2. audiência pública sobre o orçamento 2026 e plano plurianual

Em dezembro de 2025, a Câmara Municipal de Hugo Napoleão realizou Audiência Pública destinada à discussão do Orçamento do exercício de 2026 e do Plano Plurianual 2026–2029, em atendimento às normas legais e aos princípios da participação popular.

O evento ocorreu no plenário da Câmara Municipal e contou com a presença de vereadores, representantes do Poder Executivo e membros da sociedade civil, possibilitando o debate público sobre prioridades, metas e diretrizes da administração municipal.



## **2. Sessões Legislativas e Atividades Parlamentares Registradas**

Durante o exercício de 2025, as sessões ordinárias, extraordinárias e solenes realizadas pela Câmara Municipal foram devidamente registradas e divulgadas nos canais oficiais, evidenciando a regularidade do funcionamento do Poder Legislativo Municipal.

Os registros fotográficos demonstram a atuação dos parlamentares no debate de matérias legislativas, na apreciação de projetos de lei, requerimentos e demais proposições de interesse público, reforçando a transparência dos trabalhos legislativos e permitindo o acompanhamento das atividades pela sociedade.

## **3. Comunicação Institucional e Registro da Gestão**

A comunicação institucional da Câmara Municipal, ao longo de 2025, teve como foco o registro das principais atividades legislativas e eventos oficiais, assegurando a divulgação de informações relevantes à população e o fortalecimento da transparência pública.



## 12 ■ RELAÇÃO DE REQUERIMENTOS E PROJETOS DE LEI APROVADOS EM 2025



### Principais Áreas Contempladas

- Infraestrutura urbana e rural
- Mobilidade e estradas vicinais
- Pavimentação e drenagem
- Iluminação pública
- Equipamentos públicos (praças e quadra poliesportiva)
- Abastecimento de água
- Saúde e assistência social
- Transparência administrativa

### Atuação Parlamentar

As proposições foram apresentadas:

- De forma individual
- Em regime de coautoria

### Foco Predominante das Demandas

- Recuperação e manutenção de estradas vicinais
- Construção e reforma de praças
- Pavimentação de ruas
- Solicitações de informações administrativas
- Melhorias na infraestrutura básica dos povoados



## Câmara Municipal de Hugo Napoleão

### ACERVO FOTOGRÁFICO DE AÇÕES REALIZADAS EM 2025

O acervo fotográfico oficial da Câmara Municipal constitui importante instrumento de comprovação das ações desenvolvidas, complementando os dados administrativos, legislativos e financeiros apresentados neste Relatório de Gestão.





Sessão ordinária realizada no Plenário da Câmara Municipal de Hugo Napoleão, marcada pela apreciação e votação de matérias de interesse da população. Na ocasião, os vereadores se reuniram para discutir projetos de lei, requerimentos e indicações, reforçando o compromisso com a transparência, o diálogo e o desenvolvimento do município. O momento também evidenciou a harmonia entre os parlamentares na condução dos trabalhos legislativos.



Registro institucional realizado no Plenário Vereador Raimundo Nogueira Sobrinho, durante encontro entre os parlamentares para alinhamento das atividades legislativas do período. Na ocasião, foram debatidas pautas relevantes para o município, incluindo a análise de projetos de lei e o planejamento de ações voltadas ao fortalecimento da atuação da Câmara Municipal, reafirmando o compromisso dos vereadores com a responsabilidade administrativa e o bem-estar da população.





Sessão plenária realizada no Plenário Vereador Raimundo Nogueira Sobrinho, com a presença dos parlamentares para deliberação das matérias constantes na ordem do dia. Durante a reunião, foram discutidos e votados projetos de lei, requerimentos e indicações, além do uso da tribuna para pronunciamentos dos vereadores, fortalecendo o debate democrático e a transparência das ações legislativas no município.



Momento da leitura e análise de expediente durante sessão ordinária da Câmara Municipal, com destaque para a apresentação de ofícios e projetos encaminhados ao Legislativo. Na ocasião, a mesa diretora conduziu os trabalhos administrativos, incluindo a conferência de documentos, encaminhamento às comissões competentes e organização da pauta das próximas deliberações, evidenciando uma etapa essencial da rotina legislativa.



# 14. MENSAGEM DA PRESIDENTE

Ao encerrarmos o exercício de 2025, apresentamos à sociedade de Hugo Napoleão o presente Relatório de Gestão, instrumento que consolida as ações desenvolvidas pela Câmara Municipal ao longo do ano legislativo.

O período foi conduzido com responsabilidade administrativa, equilíbrio fiscal e compromisso institucional, mesmo diante dos desafios estruturais e orçamentários próprios da realidade municipal. A atuação da Mesa Diretora, dos vereadores e dos servidores esteve pautada na legalidade, na transparência e na busca constante pelo aprimoramento da gestão pública.

No campo financeiro, foi mantido o rigor no cumprimento dos limites estabelecidos pela Lei de Responsabilidade Fiscal, garantindo o equilíbrio das contas públicas e a correta aplicação dos recursos destinados ao Poder Legislativo, com foco na eficiência e no interesse coletivo.

Este Relatório reafirma o compromisso desta Presidência com a transparência, a responsabilidade na gestão dos recursos públicos e o fortalecimento das instituições democráticas. Permanecemos firmes na missão de representar a população, contribuir para o desenvolvimento do Município e exercer com ética, seriedade e dedicação a função legislativa.

**Hugo Napoleão – PI, 31 de dezembro de 2025.**

**Marcos José Barbosa de Sousa**  
**Presidente da Câmara Municipal**  
**Exercício 2025**



# 15. CONSIDERAÇÕES FINAIS

O exercício de 2025 evidenciou a regularidade institucional, o equilíbrio financeiro e o cumprimento rigoroso dos limites da Lei de Responsabilidade Fiscal pela Câmara Municipal de Hugo Napoleão .

Destacase:

- Regular funcionamento das sessões legislativas;
- Atuação fiscalizatória efetiva e fortalecimento da transparência.

Conclui-se que a gestão de 2025 foi conduzida com responsabilidade, eficiência e compromisso com o interesse público.



# 16. FONTES DE INFORMAÇÃO

As informações constantes neste Relatório de Gestão foram elaboradas com base nas seguintes fontes oficiais:

Registros administrativos internos da Câmara Municipal de Hugo Napoleão;  
Relatório Financeiro e Contábil da Câmara Municipal de Hugo Napoleão – Exercício 2025;

Portal institucional da Câmara Municipal de Hugo Napoleão, disponível em: <https://camarahugonapoleao.pi.gov.br/>

Acervo fotográfico oficial da Câmara Municipal de Hugo Napoleão, disponibilizado em sítio eletrônico e rede social.

Atas de sessões legislativas, registros de audiências públicas e documentos oficiais produzidos ao longo do exercício de 2025;

Constituição da República Federativa do Brasil de 1988;

Lei Complementar nº 101, de 4 de maio de 2000 (Lei de Responsabilidade Fiscal);

Instruções Normativas e orientações do Tribunal de Contas do Estado do Piauí – TCEPI.

